

## KATA PENGANTAR



*P*uji Syukur kami panjatkan kehadiran Tuhan Yang Maha Esa, yang telah melimpahkan rahmat dan hidayatNya sehingga Buku Profil Badan Kepegawaian Pendidikan dan Pelatihan Daerah Kota Magelang Tahun 2018 dapat diterbitkan.

Buku Profil kepegawaian merupakan bentuk pelaporan yang disusun dalam rangka memberikan informasi sekaligus publikasi tentang data kepegawaian dalam rangka membantu program percepatan birokrasi.

Buku Profil ini berisi rekaman jejak Pegawai Negeri Sipil Pemerintah Kota Magelang pada awal tahun 2018 yang disajikan dalam bentuk tabel dan dilengkapi dengan grafik yang merupakan satu manifestasi dari beberapa tugas pokok dan fungsi Badan Kepegawaian Pendidikan dan Pelatihan Kota Magelang.

Semoga Buku ini dapat bermanfaat bagi semua pihak, baik pengambil kebijakan, instansi Pusat dan Daerah, Organisasi Perangkat Daerah di lingkungan Pemerintah Kota Magelang, dan pihak lain yang membutuhkan.

Badan Kepegawaian Pendidikan  
dan Pelatihan Kota Magelang

ARIS WICAKSONO, S.E.

# Daftar Isi

- 1 Struktur Organisasi**
- 2 Tugas Pokok dan Fungsi Badan Kepegawaian, Pendidikan dan Pelatihan (BKPP) Kota Magelang**
- 3 Profil PNS Pemerintah Kota Magelang Tahun 2018**
  - a. Perbandingan Jml PNS tahun 2017 dan 2018
  - b. Rekapitulasi Jml PNS berdasarkan Jenis Jabatan Tahun 2018
  - c. Rekapitulasi Jml PNS berdasarkan Golongan Tahun 2018
  - d. Rekapitulasi PNS yang menjabat Struktural per Jenis Kelamin Tahun 2018
  - e. Rekapitulasi PNS berdasarkan Kualifikasi Pendidikan per Jenis Kelamin Tahun 2018
  - f. Rekapitulasi PNS berdasarkan Agama per Jenis Kelamin yang dianut Tahun 2018
  - g. Rekapitulasi PNS berdasarkan Masa Kerja Tahun 2018
  - h. Rekapitulasi PNS berdasarkan Usia Tahun 2018
  - i. Jml PNS per Organisasi Perangkat Daerah (OPD) berdasarkan Jenis Kelamin
  - j. Jml PNS Golongan 1 berdasarkan Organisasi Perangkat Daerah (OPD)
  - k. Jml PNS Golongan II berdasarkan Organisasi Perangkat Daerah (OPD)
  - l. Jml PNS Golongan III berdasarkan Organisasi Perangkat Daerah (OPD)
  - m. Jml PNS Golongan IV berdasarkan Organisasi Perangkat Daerah (OPD)

- n. Jml PNS per Organisasi Perangkat Daerah (OPD) berdasar Pendidikan
- o. Data PNS sesuai Rumpun (pendidikan,Kesehatan,teknis lain) + Grafik
- p. Data PNS sesuai Rumpun JFT pendidikan
- q. Data PNS sesuai Rumpun JFT Kesehatan
- r. Data PNS sesuai Rumpun JFT Non Kesehatan Dan Pendidikan
- s. Data pengadaan (formasi) dan Pengangkatan CPNS Tahun 2018
- t. Data peserta ujian dinas (Tingkat 1 dan 2) lulus/tidak lulus
- u. Data ujian Kenaikan Pangkat Penyesuaian Ijazah (Tk1 danII)
- v. Data PNS mutasi keluar, Masuk Tahun 2018
- w. Data PNS mutasi antar OPD Tahun 2018
- x. Data peseta Bimtek/Seminar
- y. Data Pengajuan Ijin Cerai/Keterangan Cerai
- z. Data Pelaksanaan Penegakkan Disiplin /Sidak
- aa. Data Ijin Belajar per bulan Tahun 2018
- bb. Data Ijin Belajar per pendidikan Tahun 2018
- cc. Data Penggunaan Gelar Tahun 2018

#### **4 Perubahan data PNS**

- a. Data PNS per Jenis Kelamin periode Tahun 2015 s/d 2018.
- b. Data PNS sesuai pendidikan per jenis kelamin
- c. Data PNS sesuai Golongan periode Tahun 2015 s/d 2018.
- d. Data PNS berdasar jenis jabatan (Struktural, JFT, JFU) periode 2014 s/d 2018.
- e. Data Pejabat Struktural Periode ..2014 s/d 2018
- f. Data usia periode tahun 2014 – 2018
- g. Data Masa Kerja periode tahun 2014 – 2018
- h. Data PNS pensiun (BUP, MD, APS
- i. Data Kenaikan Pangkat (April Oktober)
- j. Penerbitan Karis/Karsu/Karpeg/Taspen
- k. Data peserta Diklat Pim(II, III, IV) Periode Tahun 2015 s/d 2018
- l. Data peserta Diklat Teknis Fungsional Periode Tahun 2015 s/d 2018
- m. Data Pengajuan Cuti (Sakit, Alasan penting, sakit, Haji dan Umroh) Periode Tahun 2015 s/d 2018
- n. Data penerima piagam penghargaan SatyaLencana Periode Tahun 2015 s/d 2018

# 1. Struktur Organisasi

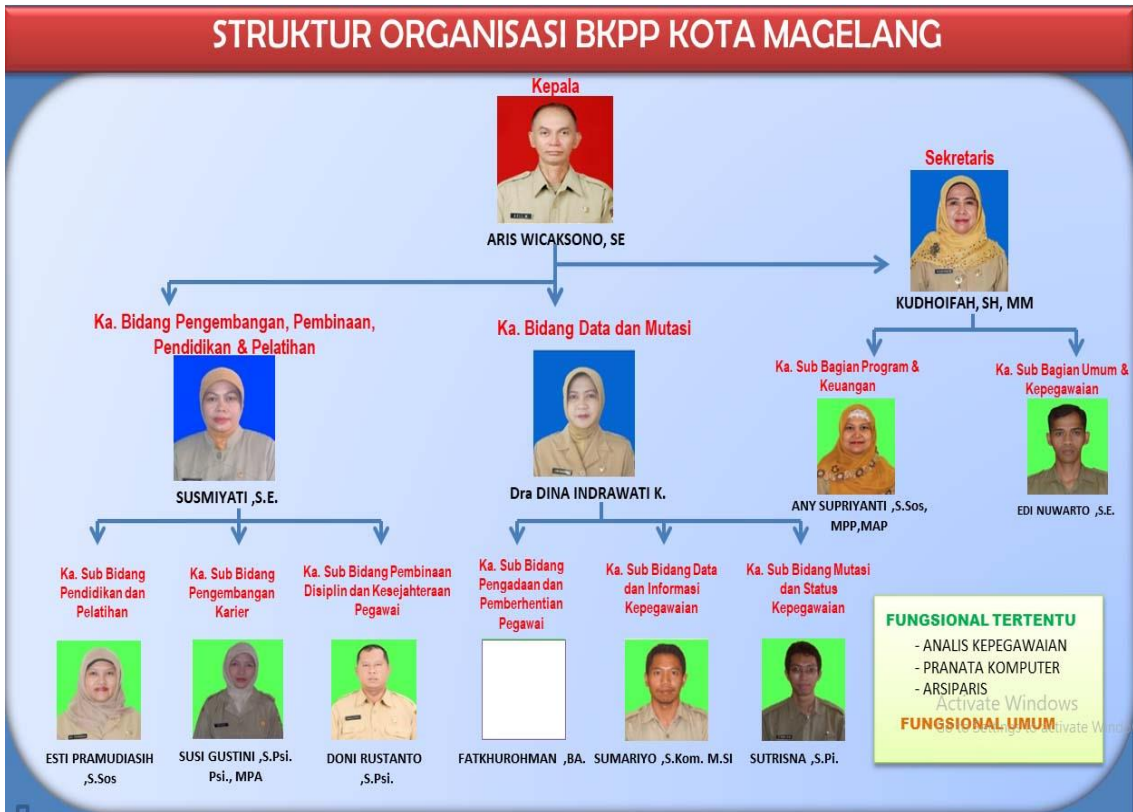

## **2. Tupoksi Badan Kepegawaian Pendidikan dan Pelatihan (BKPP) Kota Magelang**

Dasar :

- Peraturan Pemerintah RI Nomor 18 Tahun 2016 Tentang Perangkat Daerah
- Peraturan Daerah Kota Magelang Nomor 3 Tahun 2016 tentang Pembentukan dan Susunan Perangkat Daerah. Badan Kepegawaian, Pendidikan dan Pelatihan adalah perangkat daerah yang melaksanakan fungsi penunjang kepegawaian, Pendidikan dan Pelatihan

Struktur Organisasi Badan Kepegawaian Pendidikan dan Pelatihan Kota Magelang terdiri atas :

- 1 orang pejabat eselon II sebagai Kepala OPD,
- 3 orang pejabat eselon III terdiri dari 1 orang Sekretaris dan 2 orang Kepala Bidang,
- 8 pejabat eselon IV terdiri dari 2 orang Kepala Sub Bagian dan 6 Kepala Sub Bidang, 4 orang
- Pejabat Fungsional, didukung

## **TUGAS POKOK**

Membantu Walikota dalam melaksanakan fungsi penunjang urusan pemerintahan bidang kepegawaian, pendidikan dan pelatihan yang menjadi kewenangan daerah

### **FUNGSI**

- menyusun rencana dan program di bidang kepegawaian, pendidikan dan pelatihan daerah
- perumusan kebijakan di bidang kepegawaian, pendidikan dan pelatihan daerah;
- pelaksanaan tugas dukungan teknis di bidang kepegawaian, pendidikan dan pelatihan daerah
- pelaksanaan koordinasi di bidang kepegawaian, pendidikan dan pelatihan daerah, pemantauan, evaluasi dan pelaporan pelaksanaan tugas dukungan teknis bidang kepegawaian, pendidikan dan pelatihan daerah.
- pembinaan teknis penyelenggaraan fungsi-fungsi penunjang urusan pemerintahan di bidang kepegawaian, pendidikan dan pelatihan daerah
- pelaksanaan administrasi badan dan
- pelaksanaan fungsi kedinasan lain yang diberikan oleh Walikota sesuai dengan tugas dan fungsinya

### 3. Profil PNS Pemerintah Kota Magelang Tahun 2018

#### a. Perbandingan Jumlah PNS Pemerintah Kota Magelang tahun 2017 dan 2018

Jns Kelamin	Thn 2017	Thn 2018
Laki-laki	1.331	1.233
Perempuan	1.735	1.653
	<b>3.066</b>	<b>2.886</b>



**b. Rekapitulasi Jml PNS berdasarkan Jenis Jabatan Tahun 2018**

Jenis Jabatan	Laki-laki	Perempuan	Jumlah
Jabatan Pimpinan Tinggi	22	4	26
Administrasi			
1. Administrator	57	49	106
2. Pengawas	189	156	345
3. Fungsional Umum	559	384	943
4. Fungsional Tertentu	408	1.061	1.469
Total			2.886

c. Rekapitulasi Jml PNS berdasarkan Golongan Tahun 2018

<b>Golongan</b>	<b>Laki-laki</b>	<b>Perempuan</b>	<b>Jumlah</b>
I	83	5	88
II	334	269	603
III	575	943	1.518
IV	241	434	675
<b>Total</b>			<b>2.886</b>

**d. Rekapitulasi PNS yang menjabat Struktural  
Per Jenis Kelamin Tahun 2018**

<b>Eselon</b>	<b>Laki-laki</b>	<b>Perempuan</b>	<b>Jumlah</b>
II.a	-	-	-
II.b	22	4	26
III.a	24	17	41
III.b	33	32	65
IV.a	156	120	276
IV.b	33	36	69
<b>Total</b>			<b>477</b>

**e. Rekapitulasi PNS berdasarkan Kualifikasi Pendidikan per Jenis Kelamin Tahun 2018**

<b>Pendidikan</b>	<b>Laki-laki</b>	<b>Perempuan</b>	<b>Jumlah</b>
SD	91	5	96
SLTP	124	31	155
SLTA	263	219	482
DIPLOMA 1	5	11	16
DIPLOMA 2	23	43	66
DIPLOMA 3	108	320	428
DIPLOMA 4	18	21	39
SARJANA (S1)	456	871	1.327
PASCA SARJANA (S2)	277	132	277
	<b>Total</b>		<b>2.886</b>

**f. Rekapitulasi PNS berdasarkan Agama yang dianut per Jenis Kelamin Tahun 2017 dan 2018**

<b>Agama</b>	<b>2017</b>			<b>2018</b>		
	<b>L</b>	<b>P</b>	<b>JML</b>	<b>L</b>	<b>P</b>	<b>JML</b>
Islam	1.220	1.544	2.764	1.131	1.474	2.605
Kristen	54	93	147	51	83	134
Katholik	57	95	152	51	93	144
Hindu	0	3	3	0	3	3
Budha	0	0	0	0	0	0
<b>TOTAL</b>			<b>3.066</b>			<b>2.886</b>

**g. Rekapitulasi PNS berdasarkan Masa Kerja Tahun 2018**

<b>NO</b>	<b>MASA KERJA</b>	<b>L</b>	<b>P</b>	<b>JUMLAH</b>
1	0 - 5 Tahun	84	183	267
2	6 - 10 Tahun	203	351	554
3	11 - 15 Tahun	326	398	724
4	16-20 Tahun	310	401	711
5	21 - 25 Tahun	284	332	606
6	26 - 30 Tahun	78	49	127
7	>30 Tahun	16	12	28
	<b>Total</b>			<b>2.886</b>

**h. Rekapitulasi PNS berdasarkan Usia Tahun 2018**

	<b>Usia</b>	<b>L</b>	<b>P</b>	<b>JUMLAH</b>
1	≤ 25 Tahun	0	4	4
2	26 - 30 Tahun	18	45	63
3	31 - 35 Tahun	60	151	211
4	36 - 40 Tahun	151	260	411
5	41 - 45 Tahun	170	223	393
6	46 - 50 Tahun	187	270	457
7	51 - 55 Tahun	316	342	658
8	56 - 60 Tahun	331	360	691
		<b>Total</b>		2.886

**i. Jml PNS per Organisasi Perangkat Daerah (OPD)  
berdasarkan Jenis Kelamin Tahun 2018**

No	Unit Kerja	L	P	TOTAL
1	Sekretariat Daerah			
2	Asisten Tata Pemerintahan, Organisasi dan Hukum	1	0	1
3	Asisten Ekonomi, Pembangunan dan Kesejahteraan Rakyat	1	0	1
4	Asisten Administrasi	1	0	1
5	Staf Ahli Bidang Hukum, Politik dan Pemerintahan	1	0	1
6	Staf Ahli Bidang Pembangunan, Ekonomi dan Keuangan	1	0	1
7	Staf Ahli Bidang Kemasyarakatan dan Sumber Daya Manusia			0
8	Bagian Tata Pemerintahan	6	6	12
9	Bagian Organisasi	5	6	11
10	Bagian Hukum	7	3	10
11	Bagian Perekonomian	4	5	9
12	Bagian Pembangunan	8	3	11
13	Bagian Kesejahteraan Rakyat	5	4	9
14	Bagian Program, Keuangan dan Perlengkapan	12	8	20
15	Bagian Umum	20	23	43
16	Bagian Hubungan Masyarakat	9	9	18
17	Sekretariat DPRD	11	14	25
18	Inspektorat	13	18	31
19	Rumah Sakit Umum Daerah Tidar	115	266	381
20	Satuan Polisi Pamong Praja	47	8	55
21	Badan Perencanaan Pembangunan Daerah	20	16	36
22	Badan Penelitian dan Pengembangan	11	9	20



23	Badan Pengelola Keuangan dan Aset Daerah	30	26	56
24	Badan Kepegawaian, Pendidikan dan Pelatihan	13	26	39
25	Badan Kesatuan Bangsa, Politik dan Perlindungan Masyarakat	16	8	24
26	Dinas Pendidikan dan Kebudayaan	38	44	82
27	Dinas Kesehatan	31	60	91
28	Dinas Pekerjaan Umum dan Penataan Ruang	41	5	46
29	Dinas Perumahan dan Kawasan Permukiman	19	10	29
30	Dinas Sosial	15	7	22
31	Dinas Tenaga Kerja	11	13	24
32	Dinas Pemberdayaan Masyarakat, Perempuan, Perlindungan Anak, Pengendalian Penduduk dan KB	15	14	29
33	Dinas Pertanian dan Pangan	29	17	46
34	Dinas Lingkungan Hidup	88	11	99
35	Dinas Kependudukan dan Pencatatan Sipil	10	13	23
36	Dinas Perhubungan	27	4	31
37	Dinas Komunikasi, Informatika dan Statistik	13	16	29
38	Dinas Penanaman Modal dan Pelayanan Terpadu Satu Pintu	9	17	26
39	Dinas Kepemudaan, Olahraga dan Pariwisata	17	12	29
40	Dinas Perpustakaan dan Kearsipan	11	20	31
41	Dinas Perindustrian dan Perdagangan	75	29	104
42	Dinas Pendidikan dan Kebudayaan (Sekolah)	299	673	972
43	Dinas Kesehatan (Puskesmas)	22	145	167
44	Kecamatan Magelang Selatan	36	28	64
45	Kecamatan Magelang Tengah	36	31	67
46	Kecamatan Magelang Utara	34	26	60
				0
	<b>TOTAL</b>	<b>1233</b>	<b>1653</b>	<b>2886</b>

**j. Jml PNS Golongan 1 berdasarkan (OPD) Tahun 2018**

No	Unit Kerja	Gol I/a	Gol I/b	Gol I/c	Gol I/d	TOTAL
1	Sekretariat Daerah					
2	Asisten Tata Pemerintahan, Organisasi dan Hukum	0	0	0	0	0
3	Asisten Ekonomi, Pembangunan dan Kesejahteraan Rakyat	0	0	0	0	0
4	Asisten Administrasi	0	0	0	0	0
5	Staf Ahli Bidang Hukum, Politik dan Pemerintahan	0	0	0	0	0
6	Staf Ahli Bidang Pembangunan, Ekonomi dan Keuangan	0	0	0	0	0
7	Staf Ahli Bidang Kemasyarakatan dan Sumber Daya Manusia					
8	Bagian Tata Pemerintahan	0	0	0	0	0
9	Bagian Organisasi	0	0	0	0	0
10	Bagian Hukum	0	0	0	0	0
11	Bagian Perekonomian	0	0	0	0	0
12	Bagian Pembangunan	0	0	0	0	0
13	Bagian Kesejahteraan Rakyat	0	0	0	0	0
14	Bagian Program, Keuangan dan Perlengkapan	0	0	1	0	1
15	Bagian Umum	0	0	4	0	4
16	Bagian Hubungan Masyarakat	0	0	0	0	0
17	Sekretariat DPRD	0	0	3	0	3
18	Inspektorat	0	0	0	0	0
19	Rumah Sakit Umum Daerah Tidar	0	0	6	0	6
20	Satuan Polisi Pamong Praja	0	0	2	0	2
21	Badan Perencanaan Pembangunan Daerah	0	0	0	0	0
22	Badan Penelitian dan Pengembangan	0	0	0	0	0

23	Badan Pengelola Keuangan dan Aset Daerah	0	0	1	0	1
24	Badan Kepegawaian, Pendidikan dan Pelatihan	0	0	0	0	0
25	Badan Kesatuan Bangsa, Politik dan Perlindungan Masyarakat	0	0	0	0	0
26	Dinas Pendidikan dan Kebudayaan	0	0	0	0	0
27	Dinas Kesehatan	0	0	3	0	3
28	Dinas Pekerjaan Umum dan Penataan Ruang	0	0	4	0	4
29	Dinas Perumahan dan Kawasan Permukiman	0	0	1	0	1
30	Dinas Sosial	0	0	0	1	1
31	Dinas Tenaga Kerja	0	0	0	0	0
32	Dinas Pemberdayaan Masyarakat, Perempuan, Perlindungan Anak, Pengendalian Penduduk dan KB	0	0	0	0	0
33	Dinas Pertanian dan Pangan	0	0	0	0	0
34	Dinas Lingkungan Hidup	0	0	25	6	31
35	Dinas Kependudukan dan Pencatatan Sipil	0	0	0	0	0
36	Dinas Perhubungan	0	0	2	0	2
37	Dinas Komunikasi, Informatika dan Statistik	0	0	0	0	0
38	Dinas Penanaman Modal dan Pelayanan Terpadu Satu Pintu	0	0	0	0	0
39	Dinas Kepemudaan, Olahraga dan Pariwisata	0	0	0	0	0
40	Dinas Perpustakaan dan Kearsipan	0	0	0	0	0
41	Dinas Perindustrian dan Perdagangan	0	1	5	1	7
42	Dinas Pendidikan dan Kebudayaan (Sekolah)	0	0	10	2	12
43	Dinas Kesehatan (Puskesmas)	0	1	2	0	3
44	Kecamatan Magelang Selatan	0	0	1	0	1
45	Kecamatan Magelang Tengah	0	0	4	0	4
46	Kecamatan Magelang Utara	0	0	1	0	1
	<b>TOTAL</b>	<b>0</b>	<b>2</b>	<b>75</b>	<b>10</b>	<b>87</b>

**k. Jml PNS Golongan II berdasarkan (OPD) Tahun 2018**

No	Unit Kerja	Gol II/a	Gol II/b	Gol II/c	Gol II/d	Jumlah
1	Sekretariat Daerah					
2	Asisten Tata Pemerintahan, Organisasi dan Hukum	0	0	0	0	0
3	Asisten Ekonomi, Pembangunan dan Kesejahteraan Rakyat	0	0	0	0	0
4	Asisten Administrasi	0	0	0	0	0
5	Staf Ahli Bidang Hukum, Politik dan Pemerintahan	0	0	0	0	0
6	Staf Ahli Bidang Pembangunan, Ekonomi dan Keuangan	0	0	0	0	0
7	Staf Ahli Bidang Kemasyarakatan dan Sumber Daya Manusia					0
8	Bagian Tata Pemerintahan	0	0	3	1	4
9	Bagian Organisasi	0	0	1	1	2
10	Bagian Hukum	0	0	0	0	0
11	Bagian Perekonomian	0	0	1	1	2
12	Bagian Pembangunan	0	0	3	0	3
13	Bagian Kesejahteraan Rakyat	0	0	3	1	4
14	Bagian Program, Keuangan dan Perlengkapan	2	0	5	1	8
15	Bagian Umum	1	1	12	3	17
16	Bagian Hubungan Masyarakat	0	0	0	2	2
17	Sekretariat DPRD	2	0	1	0	3
18	Inspektorat	1	0	1	1	3
19	Rumah Sakit Umum Daerah Tidar	10	10	24	62	106
20	Satuan Polisi Pamong Praja	4	2	19	5	30
21	Badan Perencanaan Pembangunan Daerah	0	0	1	4	5
22	Badan Penelitian dan Pengembangan	2	1	2	0	5

23	Badan Pengelola Keuangan dan Aset Daerah	1	0	10	5	16
24	Badan Kepegawaian, Pendidikan dan Pelatihan	0	0	3	5	8
25	Badan Kesatuan Bangsa, Politik dan Perlindungan Masyarakat	2	0	2	1	5
26	Dinas Pendidikan dan Kebudayaan	3	1	12	5	21
27	Dinas Kesehatan	0	0	5	7	12
28	Dinas Pekerjaan Umum dan Penataan Ruang	2	2	9	4	17
29	Dinas Perumahan dan Kawasan Permukiman	0	1	8	1	10
30	Dinas Sosial	0	1	4	0	5
31	Dinas Tenaga Kerja	1	0	3	0	4
32	Dinas Pemberdayaan Masyarakat, Perempuan, Perlindungan Anak, Pengendalian Penduduk dan KB	1	0	3	1	5
33	Dinas Pertanian dan Pangan	0	0	5	0	5
34	Dinas Lingkungan Hidup	18	2	8	10	38
35	Dinas Kependudukan dan Pencatatan Sipil	0	0	2	2	4
36	Dinas Perhubungan	1	1	5	0	7
37	Dinas Komunikasi, Informatika dan Statistik	1	0	10	0	11
38	Dinas Penanaman Modal dan Pelayanan Terpadu Satu Pintu	0	0	5	2	7
39	Dinas Kepemudaan, Olahraga dan Pariwisata	0	0	1	1	2
40	Dinas Perpustakaan dan Kearsipan	0	0	6	2	8
41	Dinas Perindustrian dan Perdagangan	15	7	18	6	46
42	Dinas Pendidikan dan Kebudayaan (Sekolah)	16	21	33	9	79
43	Dinas Kesehatan (Puskesmas)	2	5	6	19	32
44	Kecamatan Magelang Selatan	4	0	14	4	22
45	Kecamatan Magelang Tengah	1	3	14	6	24
46	Kecamatan Magelang Utara	2	2	12	5	21
	<b>TOTAL</b>	<b>92</b>	<b>60</b>	<b>274</b>	<b>177</b>	<b>603</b>

**1. Jml PNS Golongan III berdasarkan (OPD) Tahun 2018**

No	Unit Kerja	Gol Iii/a	Gol Iii/b	Gol Iii/c	Gol Iii/d	Jumlah
1	Sekretariat Daerah					
2	Asisten Tata Pemerintahan, Organisasi dan Hukum	0	0	0	0	0
3	Asisten Ekonomi, Pembangunan dan Kesejahteraan Rakyat	0	0	0	0	0
4	Asisten Administrasi	0	0	0	0	0
5	Staf Ahli Bidang Hukum, Politik dan Pemerintahan	0	0	0	0	0
6	Staf Ahli Bidang Pembangunan, Ekonomi dan Keuangan	0	0	0	0	0
7	Staf Ahli Bidang Kemasyarakatan dan Sumber Daya Manusia					0
8	Bagian Tata Pemerintahan	1	1	2	3	7
9	Bagian Organisasi	1	1	4	2	8
10	Bagian Hukum	1	3	5	1	10
11	Bagian Perekonomian	1	1	1	3	6
12	Bagian Pembangunan	0	3	2	2	7
13	Bagian Kesejahteraan Rakyat	0	1	2	1	4
14	Bagian Program, Keuangan dan Perlengkapan	2	6	1	2	11
15	Bagian Umum	4	11	4	1	20
16	Bagian Hubungan Masyarakat	4	5	4	2	15
17	Sekretariat DPRD	4	3	3	5	15
18	Inspektorat	1	2	2	12	17
19	Rumah Sakit Umum Daerah Tidar	41	63	49	84	237
20	Satuan Polisi Pamong Praja	2	5	3	9	19
21	Badan Perencanaan Pembangunan Daerah	2	6	8	10	26
22	Badan Penelitian dan Pengembangan	0	1	3	7	11

23	Badan Pengelola Keuangan dan Aset Daerah	3	10	7	12	32
24	Badan Kepegawaian, Pendidikan dan Pelatihan	6	8	4	9	27
25	Badan Kesatuan Bangsa, Politik dan Perlindungan Masyarakat	0	4	4	9	17
26	Dinas Pendidikan dan Kebudayaan	3	17	9	18	47
27	Dinas Kesehatan	10	21	16	21	68
28	Dinas Pekerjaan Umum dan Penataan Ruang	2	5	4	10	21
29	Dinas Perumahan dan Kawasan Permukiman	2	2	3	9	16
30	Dinas Sosial	0	2	4	6	12
31	Dinas Tenaga Kerja	1	3	2	11	17
32	Dinas Pemberdayaan Masyarakat, Perempuan, Perlindungan Anak, Pengendalian Penduduk dan KB	4	4	3	8	19
33	Dinas Pertanian dan Pangan	1	12	6	16	35
34	Dinas Lingkungan Hidup	3	6	6	10	25
35	Dinas Kependudukan dan Pencatatan Sipil	1	5	2	7	15
36	Dinas Perhubungan	4	7	4	4	19
37	Dinas Komunikasi, Informatika dan Statistik	2	1	5	6	14
38	Dinas Penanaman Modal dan Pelayanan Terpadu Satu Pintu	1	4	4	3	12
39	Dinas Kepemudaan, Olahraga dan Pariwisata	1	7	3	10	21
40	Dinas Perpustakaan dan Kearsipan	0	6	5	7	18
41	Dinas Perindustrian dan Perdagangan	6	4	9	22	41
42	Dinas Pendidikan dan Kebudayaan (Sekolah)	131	103	90	76	400
43	Dinas Kesehatan (Puskesmas)	20	21	28	46	115
44	Kecamatan Magelang Selatan	2	10	13	15	40
45	Kecamatan Magelang Tengah	5	10	9	14	38
46	Kecamatan Magelang Utara	4	6	12	15	37
	<b>TOTAL</b>	<b>276</b>	<b>390</b>	<b>345</b>	<b>508</b>	<b>1519</b>

**m. Jml PNS Golongan IV berdasarkan (OPD) Tahun 2018**

No	Unit Kerja	Gol IV/a	Gol IV/b	Gol IV/c	Gol IV/d	Jumlah
1	Sekretariat Daerah					
2	Asisten Tata Pemerintahan, Organisasi dan Hukum	0	0	1	0	1
3	Asisten Ekonomi, Pembangunan dan Kesejahteraan Rakyat	0	0	1	0	1
4	Asisten Administrasi	0	0	1	0	1
5	Staf Ahli Bidang Hukum, Politik dan Pemerintahan	0	0	1	0	1
6	Staf Ahli Bidang Pembangunan, Ekonomi dan Keuangan	0	0	1	0	1
7	Staf Ahli Bidang Kemasyarakatan dan Sumber Daya Manusia					0
8	Bagian Tata Pemerintahan	0	1	0	0	1
9	Bagian Organisasi	0	1	0	0	1
10	Bagian Hukum	0	0	0	0	0
11	Bagian Perekonomian	0	1	0	0	1
12	Bagian Pembangunan	0	1	0	0	1
13	Bagian Kesejahteraan Rakyat	0	1	0	0	1
14	Bagian Program, Keuangan dan Perlengkapan	0	0	0	0	0
15	Bagian Umum	1	0	0	1	2
16	Bagian Hubungan Masyarakat	0	1	0	0	1
17	Sekretariat DPRD	0	4	0	0	4
18	Inspektorat	1	8	2	0	11
19	Rumah Sakit Umum Daerah Tidar	20	5	5	2	32
20	Satuan Polisi Pamong Praja	2	1	1	0	4
21	Badan Perencanaan Pembangunan Daerah	3	1	1	0	5
22	Badan Penelitian dan Pengembangan	2	1	1	0	4



23	Badan Pengelola Keuangan dan Aset Daerah	6	0	1	0	7
24	Badan Kepegawaian, Pendidikan dan Pelatihan	2	1	1	0	4
25	Badan Kesatuan Bangsa, Politik dan Perlindungan Masyarakat	1	1	0	0	2
26	Dinas Pendidikan dan Kebudayaan	8	5	1	0	14
27	Dinas Kesehatan	6	1	1	0	8
28	Dinas Pekerjaan Umum dan Penataan Ruang	4	0	0	0	4
29	Dinas Perumahan dan Kawasan Permukiman	2	0	0	0	2
30	Dinas Sosial	2	1	1	0	4
31	Dinas Tenaga Kerja	1	2	0	0	3
32	Dinas Pemberdayaan Masyarakat, Perempuan, Perlindungan Anak, Pengendalian Penduduk dan KB	2	2	1	0	5
33	Dinas Pertanian dan Pangan	4	1	1	0	6
34	Dinas Lingkungan Hidup	3	1	1	0	5
35	Dinas Kependudukan dan Pencatatan Sipil	3	1	0	0	4
36	Dinas Perhubungan	1	1	1	0	3
37	Dinas Komunikasi, Informatika dan Statistik	2	1	1	0	4
38	Dinas Penanaman Modal dan Pelayanan Terpadu Satu Pintu	4	2	0	0	6
39	Dinas Kepemudaan, Olahraga dan Pariwisata	4	1	1	0	6
40	Dinas Perpustakaan dan Kearsipan	3	1	1	0	5
41	Dinas Perindustrian dan Perdagangan	4	2	4	0	10
42	Dinas Pendidikan dan Kebudayaan (Sekolah)	466	15	0	0	481
43	Dinas Kesehatan (Puskesmas)	11	3	1	2	17
44	Kecamatan Magelang Selatan	1	0	0	0	1
45	Kecamatan Magelang Tengah	0	1	0	0	1
46	Kecamatan Magelang Utara	1	0	0	0	1
	<b>TOTAL</b>	<b>570</b>	<b>69</b>	<b>32</b>	<b>5</b>	<b>676</b>

**n. Jml PNS per Organisasi Perangkat Daerah (OPD)  
berdasar Pendidikan Tahun 2018**

No	Unit Kerja	SD	SMP	SMA	D1	D2	D3	D4	S1	S2	S3	TOTAL
1	Sekretariat Daerah											
2	Asisten Tata Pemerintahan, Organisasi dan Hukum	0	0	0	0	0	0	0	0	1	0	1
3	Asisten Ekonomi, Pembangunan dan Kesejahteraan Rakyat	0	0	0	0	0	0	0	0	1	0	1
4	Asisten Administrasi	0	0	0	0	0	0	0	0	1	0	1
5	Staf Ahli Bidang Hukum, Politik dan Pemerintahan	0	0	0	0	0	0	0	0	1	0	1
6	Staf Ahli Bidang Pembangunan, Ekonomi dan Keuangan	0	0	0	0	0	0	0	0	1	0	1
7	Staf Ahli Bidang Kemasyarakatan dan Sumber Daya Manusia											0
8	Bagian Tata Pemerintahan	0	1	3	0	0	1	2	4	1	0	12
9	Bagian Organisasi	0	0	0	0	0	2	0	8	1	0	11
10	Bagian Hukum	0	0	2	0	0	0	0	7	1	0	10
11	Bagian Perekonomian	0	1	1	0	0	2	0	1	4	0	9
12	Bagian Pembangunan	0	0	3	0	0	1	0	3	4	0	11
13	Bagian Kesejahteraan Rakyat	0	1	2	0	0	1	1	4	0	0	9
14	Bagian Program, Keuangan dan Perlengkapan	1	4	6	0	0	2	0	6	1	0	20
15	Bagian Umum	5	1	16	0	1	5	2	12	1	0	43
16	Bagian Hubungan Masyarakat	0	0	4	0	0	1	1	8	4	0	18
17	Sekretariat DPRD	3	2	4	0	0	0	0	14	2	0	25
18	Inspektorat	0	1	3	0	0	2	0	18	7	0	31
19	Rumah Sakit Umum Daerah Tidar	6	12	71	1	0	170	15	79	27	0	381
20	Satuan Polisi Pamong Praja	3	7	25	0	0	3	0	12	5	0	55
21	Badan Perencanaan Pembangunan	0	1	2	0	0	2	0	14	17	0	36

	Daerah											
22	Badan Penelitian dan Pengembangan	0	2	3	0	0	2	1	4	8	0	20
23	Badan Pengelola Keuangan dan Aset Daerah	1	3	12	0	0	8	1	23	8	0	56
24	Badan Kepegawaian, Pendidikan dan Pelatihan	0	0	7	0	0	6	0	21	5	0	39
25	Badan Kesatuan Bangsa, Politik dan Perlindungan Masyarakat	2	0	5	0	0	3	2	12	0	0	24
26	Dinas Pendidikan dan Kebudayaan	0	7	17	0	0	8	0	36	14	0	82
27	Dinas Kesehatan	3	0	18	3	0	32	2	23	10	0	91
28	Dinas Pekerjaan Umum dan Penataan Ruang	5	4	15	0	0	3	0	13	6	0	46
29	Dinas Perumahan dan Kawasan Permukiman	1	3	8	0	0	2	0	10	5	0	29
30	Dinas Sosial	1	1	5	0	1	1	0	9	4	0	22
31	Dinas Tenaga Kerja	0	1	5	0	0	1	0	15	2	0	24
32	Dinas Pemberdayaan Masyarakat, Perempuan, Perlindungan Anak, Pengendalian Penduduk dan KB	0	3	4	0	0	4	0	14	4	0	29
33	Dinas Pertanian dan Pangan	0	1	14	0	0	6	2	17	6	0	46
34	Dinas Lingkungan Hidup	32	20	20	0	0	4	2	11	10	0	99
35	Dinas Kependudukan dan Pencatatan Sipil	0	0	7	0	0	4	0	8	4	0	23
36	Dinas Perhubungan	2	1	6	1	1	5	2	11	2	0	31
37	Dinas Komunikasi, Informatika dan Statistik	0	1	8	0	0	3	0	9	8	0	29
38	Dinas Penanaman Modal dan Pelayanan Terpadu Satu Pintu	0	0	2	0	0	6	0	15	3	0	26
39	Dinas Kepemudaan, Olahraga dan Pariwisata	0	0	8	1	0	0	0	15	5	0	29
40	Dinas Perpustakaan dan Kearsipan	0	1	6	0	0	6	1	14	3	0	31

41	Dinas Perindustrian dan Perdagangan	10	18	28	0	0	5	1	35	7	0	104
42	Dinas Pendidikan dan Kebudayaan (Sekolah)	11	19	59	5	63	16	1	732	66	0	972
43	Dinas Kesehatan (Puskesmas)	3	1	38	5	0	77	2	34	7	0	167
44	Kecamatan Magelang Selatan	1	5	23	0	0	14	1	16	4	0	64
45	Kecamatan Magelang Tengah	3	6	25	0	0	9	0	21	3	0	67
46	Kecamatan Magelang Utara	2	1	23	0	0	11	0	20	3	0	60
	<b>TOTAL</b>	<b>95</b>	<b>129</b>	<b>508</b>	<b>16</b>	<b>66</b>	<b>428</b>	<b>39</b>	<b>1328</b>	<b>277</b>	<b>0</b>	<b>2886</b>

**o. Data PNS sesuai Rumpun (pendidikan,Kesehatan,teknis lain)**

<b>RUMPUN JABATAN</b>	<b>L</b>	<b>P</b>	<b>JUMLAH</b>
KESEHATAN	111	363	474
PENDIDIKAN	246	643	889
TEKNIS LAIN	53	53	106
<b>TOTAL</b>	<b>410</b>	<b>1059</b>	<b>1469</b>

**p. Data PNS sesuai RUMPUN JFT PENDIDIKAN**

No	Nama JFT Kesehatan	Jml
1	Guru	808
2	Kepala Sekolah	74
3	Pengawas Sekolah	7
	Total	889

**q. Data PNS sesuai RUMPUN JFT KESEHATAN**

No	Nama JFT Kesehatan	Jml
1	Apoteker	3
2	Asisten Apoteker	30
3	Bidan	43
4	Dokter Gigi	15
5	Dokter	35
6	Epidemiolog	4
7	Fisioterapis	6
8	Nutrisionis	20
9	Okupasi Terapis P	1
10	Penyuluh Kesmas	1
11	Perawat Gigi	35
12	Perawat	239
13	Perekam Medis	8
14	Pranata Lab Kesehatan	34
15	Radiografer	7
16	Sanitarian	10
17	Teknisi Elektomedis	3
	<b>Total</b>	<b>474</b>

**r. Data PNS sesuai RUMPUN JFT NON KESEHATAN DAN NON PENDIDIKAN TAHUN 2018**

<b>NO</b>	<b>Nama JFT Pendidikan</b>	<b>JML</b>
1	auditor	8
2	Peneliti	2
3	Penera Ahli Muda	4
4	Pengantar Kerja Muda	2
5	Pengawas Mutu Hasil Pertanian	2
6	Pengawas Pemerintahan	11
7	Penguji Kendaraan Bermotor	3
8	Penyuluh Perindag	3
9	Penyuluh Pertanian	4
10	Penyuluh Sosial Muda	1
11	Perencana Muda	3
12	Polisi Pamong Praja	12
13	Pranata Humas	3
14	Pranata Komputer	25
15	Pustakawan	12
16	Statistisi Muda	1
17	Surveyor Pemetaan Pelaksana	1
	Total	106



**s. Data pengadaan (formasi) dan Pengangkatan CPNS Tahun 2018**

<b>No</b>	<b>Jenis Formasi</b>	<b>Jml</b>
1	UMUM	
	A. Tenaga Guru B. Tenaga Kesehatan C. Tenaga Teknis	102 25 21
2	KHUSUS	
	A. Coumloude B. Disabilitas C.	5 1
	TOTAL	154

**t. Data peserta ujian dinas (Tingkat 1 dan 2) lulus/tidak lulus**

<b>No</b>	<b>Bulan</b>	<b>Tingkat I/II</b>	<b>Jml Pengajuan</b>	<b>Jumlah</b>	
				Lulus	Tidak Lulus
1	Maret	I	8	6	2
2	Maret	II	5	5	-
3	Juli	I	1	1	-
4	Juli	II	1	1	-
	Total		15	13	2

**u. Data ujian Kenaikan Pangkat Penyesuaian Ijazah (Tk1 danII)**

<b>No</b>	<b>Bulan</b>	<b>Tingkat I/II</b>	<b>Jml Pengajuan</b>	<b>Jumlah</b>	
				Lulus	Tidak Lulus
1	April	III	14		
2	Agustus	III	11	7	4
3	September	III	4	2	2
	Total		29	9	8

**v. Data PNS mutasi keluar, Masuk Tahun 2018**

<b>No</b>	<b>JENIS PWK</b>	<b>USULAN</b>	<b>PROSES</b>	<b>SELESAI</b>	<b>KETERANGAN</b>
1	Masuk ke Kota Magelang	26	12	14	Ditolak 6 orang Disetujui 9 orang
2	Keluar dari Kota Magelang	5	1	4	Disetujui 1 orang Ditolak 3

**w. Data PNS mutasi antar OPD Tahun 2018**

<b>No</b>	<b>BULAN</b>	<b>KETERANGAN</b>	<b>JUMLAH</b>
1	Februari		1
2	Maret		3
3	Mei	Baperjakat	8
4	Juli		1
5	Oktober		10
	<b>JUMLAH</b>		<b>23 orang</b>

**x. Data peserta Bimtek/Seminar**

No.	NAMA KEGIATAN	JML PESERTA
1	2	3
1	KEGIATAN PENGEMBANGAN KARAKTER SDM APARATUR PELATIHAN OUTBOUND PEMERINTAH KOTA MAGELANG TAHUN 2018	36 orang
2	KEGIATAN PENGEMBANGAN KARAKTER SDM APARATUR SOSIALISASI DAN PELATIHAN OUTBOUND	59 orang
3	KEGIATAN PENGEMBANGAN KARAKTER SDM APARATUR PELATIHAN REVOLUSI MENTAL	100 orang
4	BINTEK PEMBINAAN DISIPLIN PNS	56 orang
5	BINTEK PEMBINAAN DISIPLIN PNS	44 orang
6	BINTEK PENYUSUNAN STANDAR TEKNIS KEGIATAN - SASARAN KERJA PEGAWAI	60 orang
7	BIMBINGAN TEKNIS PELAYANAN PRIMA	50 orang
8	BINTEK EVALUASI JABATAN	50 orang

**y. Data Pengajuan Ijin Cerai/Keterangan Cerai**

<b>No</b>	<b>Bulan</b>	<b>Jml</b>
1	Januari	4
2	Mei	1
3	Juli	1
4	Desember	1
	Total	<b>7</b>

**z. Data Pelaksanaan Penegakkan Disiplin /Sidak**

<b>No</b>	<b>Bulan</b>	<b>Jml Kegiatan</b>
1	Januari	1
2	Juni	2
	Total	<b>3</b>

**aa.Data Ijin Belajar per bulan Tahun 2018**

<b>NO</b>	<b>BULAN</b>	<b>2018</b>
1	Januari	5
2	Februari	0
3	Maret	7
4	April	4
5	Mei	11
6	Juni	5
7	Juli	2
8	Agustus	4
9	September	3
10	Oktober	14
11	November	0
12	Desember	29
	JUMLAH	84

**bb. Data Ijin Belajar per pendidikan Tahun 2018 Berdasarkan Jenjang Pendidikan Tahun 2018**

<b>NO.</b>	<b>JENJANG</b>	<b>JUMLAH</b>
1	SLTP	10
2	SLTA	12
3	DI	0
4	DII	0
5	DIII	18
6	DIV/S1	31
7	S2	12
8	Profesi	0
9	S3	1
	JUMLAH	84

### cc. Data Penggunaan Gelar Tahun 2018

NO	BULAN	JUMLAH
1	Januari	13
2	Februari	0
3	Maret	3
4	April	3
5	Mei	2
6	Juni	1
7	Juli	4
8	Agustus	13
9	September	6
10	Oktober	5
11	November	5
12	Desember	3
	JUMLAH	58

### BERDASARKAN JENJANG PENDIDIKAN

NO.	JENJANG	JUMLAH
1	DIII	3
2	DIV/S1	22
3	S2	17
4	Profesi	16
	JUMLAH	58



#### 4. Perubahan data PNS

##### a. Data PNS per Jenis Kelamin Periode Tahun 2015 s/d 2018

<b>Jns Kelamin</b>	<b>2015</b>	<b>2016</b>	<b>2017</b>	<b>2018</b>
Laki-laki	1.852	1.754	1.331	1.233
Perempuan	2.277	2.179	1.735	1.653
	<b>4.129</b>	<b>3.933</b>	<b>3.066</b>	<b>2.886</b>

**b. Data PNS sesuai pendidikan per jenis kelamin  
Periode Tahun 2015 s/d 2018**

<b>PENDIDIKAN</b>	<b>2015</b>	<b>2016</b>	<b>2017</b>	<b>2018</b>
SD	141	136	112	96
SLTP	208	173	146	155
SLTA	685	653	565	482
DIPLOMA 1	30	20	19	16
DIPLOMA 2	243	120	87	66
DIPLOMA 3	483	479	451	428
DIPLOMA 4	38	41	36	39
SARJANA (S1)	2,052	1955	1.383	1.327
PASCA SARJANA (S2)	1,765	356	267	277
<b>JUMLAH</b>	<b>4,129</b>	<b>3933</b>	<b>3.066</b>	<b>2.886</b>

**c. Data PNS sesuai Golongan periode Tahun 2015 s/d 2018.**

<b>Golongan</b>	<b>2015</b>	<b>2016</b>	<b>2017</b>	<b>2018</b>
I	162	132	104	90
II	713	757	672	603
III	1912	1933	1551	1.518
IV	1199	1111	739	675
JUMLAH	3986	3933	3066	2886

**d. Data PNS berdasar jenis jabatan (Struktural, JFT, JFU)  
periode 2015 s/d 2018.**

<b>Jenis Jabatan</b>	<b>2015</b>	<b>2016</b>	<b>2017</b>	<b>2018</b>
Struktural	570	534	492	
Fungsional Tertentu	2,296	2,184	1028	603
Fungsional Umum	1,263	1,215	1546	1.518
<b>JUMLAH</b>	<b>4,129</b>	<b>3,933</b>	<b>3.066</b>	<b>2886</b>

**e. Data Pejabat Struktural Periode Tahun 2015 s/d 2018**

Eselon	2015	2016	2017	<b>2018</b>
II	26	26	28	26
III	109	103	99	106
IV	417	389	365	345
V	18	17	-	-
Total	567	535	492	477

**f. Data usia periode tahun 2015 – 2018**

NO	Usia	Tahun			
		2015	2016	2017	2018
1	≤ 25 Tahun	20	20	10	4
2	26 - 30 Tahun	152	152	115	61
3	31 - 35 Tahun	384	384	301	211
4	36 - 40 Tahun	475	475	424	411
5	41 - 45 Tahun	496	496	368	393
6	46 - 50 Tahun	736	728	578	457
7	51 - 55 Tahun	1063	992	762	658
8	56 - 60 Tahun	803	686	508	691
	JUMLAH	4129	3.933	3.066	2.886

g. **Data Masa Kerja periode tahun 2015 – 2018**

<b>NO</b>	<b>Masa Kerja</b>	<b>Tahun</b>			
		<b>2015</b>	<b>2016</b>	<b>2017</b>	<b>2018</b>
1	0 - 5 Tahun	439	409	123	271
2	6 - 10 Tahun	875	840	859	554
3	11 - 15 Tahun	831	807	492	724
4	16-20 Tahun	1001	980	242	242
5	21 - 25 Tahun	735	706	299	569
6	26 - 30 Tahun	211	166	441	596
7	>30 Tahun	37	25	610	28
		4129	3.933	3.066	2.886

**h. Data PNS pensiun (BUP, MD, APS) Periode Tahun 2015 s/d 2018**

<b>No</b>	<b>Jenis Pensiun</b>	<b>2015</b>	<b>2016</b>	<b>2017</b>	<b>2018</b>
1	Batas Usia Pensiun (BUP )	52	170	154	153
2	Atas Permintaan Sendiri (APS )	26	4	5	1
3	Meninggal Dunia (MD)	12	9	11	12
4	Hukuman Disiplin	3	-	-	-
	Total	93	183	170	166



i. **Data Kenaikan Pangkat (April Oktober) Periode Tahun 2015 s/d 2018**

<b>Periode</b>	<b>Jenis Kenaikan Pangkat</b>	<b>2015</b>	<b>2016</b>	<b>2017</b>	<b>2018</b>
April	Pilihan	227	116	152	136
	Reguler	145	147	101	217
<b>Total per April</b>		<b>372</b>	<b>263</b>	<b>253</b>	<b>353</b>
Oktober	Pilihan	166	113	71	94
	Reguler	18	26	17	43
<b>Total per Oktober</b>		<b>284</b>	<b>139</b>	<b>88</b>	<b>137</b>
<b>Total Keseluruhan</b>		<b>556</b>	<b>402</b>	<b>341</b>	<b>490</b>

j. **Penerbitan Karis/Karsu/Karpeg/Taspen Periode Tahun 2015 s/d 2018**

No	Jenis Kartu	2015	2016	2017	2018
1	Karis	47	31	17	24
2	Karsu	51	31	49	21
3	Karpeg	11	25	50	29
4	Taspen	89	58	41	5
5	IdCard	499	187	3216	1750
	Total	697		3373	3373

**k. Data peserta Diklat Pim(II, III, IV) Periode Tahun 2015 s/d 2018**

<b>PENDIDIKAN PENJENJANGAN STRUKTURAL</b>	<b>2015</b>	<b>2016</b>	<b>2017</b>	<b>2018</b>
A. DIKLAT PIM. TK. II	1			2
B. DIKLAT PIM. TK. III	5		3	9
C. DIKLAT PIM. TK. IV	20		10	19
D. Diklat Teknis/Bimtek/Fungsional	130	248	230	113
E. Diklat Prajabatan	56			
JUMLAH	212	248	243	143

**I. Data peserta Diklat Teknis Fungsional Periode Tahun 2015 s/d 2018**

Nama Diklat Teknis Fungsional	2015	2016	2017	2018
A. KURSUS-KURSUS SINGKAT/PELATIHAN	66	163	80	45
B. SOSIALISASI/ WORKSHOP/ LOKAKARYA	29			28
C. BIMBINGAN TEKNIS	35	80	150	40
JUMLAH	120	243	230	113

**m. Data Pengajuan Cuti (Sakit, Alasan penting, sakit, Haji dan Umroh)  
Periode Tahun 2015 s/d 2018**

No	Jenis Cuti	2015	2016	2017	2018
1	Cuti Tahunan	-	-	323	49
2	Cuti Alasan Penting	112	89	56	25
3	Cuti Di Luar Tanggungan Negara	-	1	-	-
4	Cuti Sakit	38	22	36	44
5	Cuti Melahirkan	65	63	39	53
6	Cuti Besar	3	1	46	75
	Total	<b>218</b>	<b>176</b>	<b>500</b>	<b>246</b>

**n. Data penerima piagam penghargaan SatyaLencana Periode Tahun 2015 s/d 2018**

<b>No</b>	<b>Masa Kerja</b>	<b>Jenis Penghargaan</b>	<b>2015</b>	<b>2016</b>	<b>2017</b>	<b>2018</b>
1	10 Tahun	Satya Lencana Karya Satya 10 Tahun			2	-
2	20 Tahun	Satya Lencana Karya Satya 20 Tahun	122	8	32	16
3	30 Tahun	Satya Lencana Karya Satya 30 Tahun	130	64	65	41
		Total c	252	72	99	57